

Picas y Accesorios de Puesta a Tierra

Conexiones

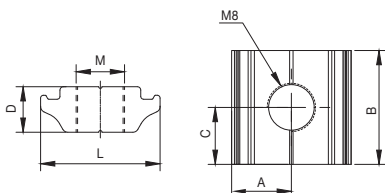

11404 SCF/GC

Clip de tierra solar

Grapa de tierra para la estructura fotovoltaica, Al+cero inoxidable.

Es válida para las estructuras solares tipo G1. Para el resto de estructuras se ha de perforar el perfil y usar M8.

| Código | Ref. | Dimensiones (mm) | | | | | | Kg x 100 | Bolsa | Caja |
|--------|--------|------------------|----|----|---|----|----|-------------|-------|------|
| | | A | B | C | D | L | M | | | |
| 501070 | SCF/GC | 10,5 | 20 | 10 | 8 | 21 | M8 | - | 10 | 500 |