10204 MTSA

Manguito aislado con tornillo fusible

Manguito de empalme para conexión de aluminio de secciones entre 25 a 240 mm².
Recomendado para redes subterráneas BT.
La tensión asignada es de 0,6/1 kV.
Instalación mediante apriete por tornillería fusible aislada.
Manguito de aleación de aluminio de alta resistencia.
Disponen de una cubierta aislante y con retenes de estanqueidad en sus extremos.

Cumplen con la norma UNE 211022 y poseen el certificado N de Aenor.

AENOR PRODUCTO CERTIFICADO

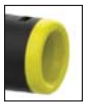
25 - 50 mm²

95 - 150 mm²

50 - 95 mm²

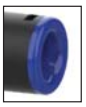
150 - 240 mm²

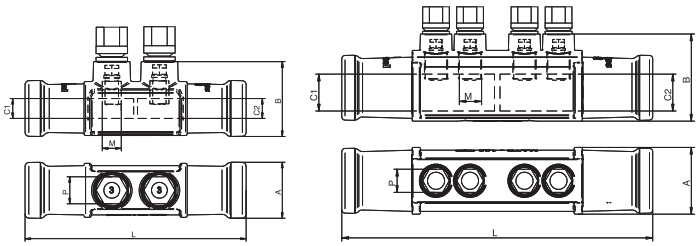

Código	Ref.	Sección mm²	Secc. Cable		Dimensiones (mm)						Kg x 100	Bolsa	Caja
			C1	C2	A	B	L	M	P	Par Nm			
101250	**MTSA-50**	25-50	25-50	25-50							16,000	1	-
101255	**MTSA-95**	50-95	50-95	50-95	35	47	139	2 x M12	17	22 ±2	16,000	1	-
101270	**MTSA-25/95**	25-95	25-50	50-95							16,000	1	-
101260	**MTSA-150**	95-150	95-150	95-150							51,000	1	-
101265	**MTSA-240**	150-240	150-240	150-240	48	64	229	4 x M17	17	30 ±3	51,000	1	-
101275	**MTSA-95/240**	95-240	95-150	150-240							51,000	1	-

sofamel