

Équipements de Mise à la Terre et en Court-Circuit

Sécurité

Tableaux électriques basse tension

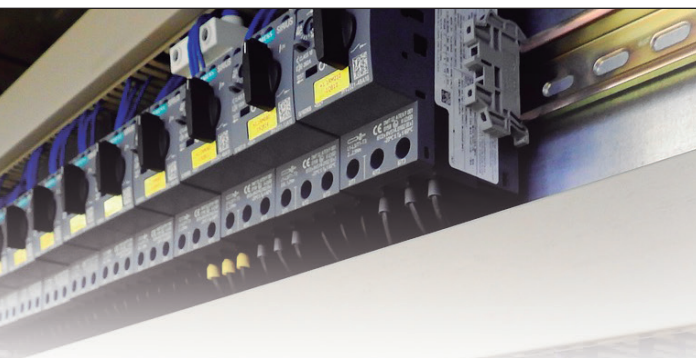

659 ECBT-ID-NH

Équipement de mise à la terre et en court-circuit pour tableaux électriques basse tension.

L'objectif principal de son installation est la protection du travailleur contre une mise en marche accidentelle ou un éventuel retour de tension lors de travaux de réparation.

Dispose d'une perche isolée adéquate pour l'extraction des lames grâce à un filet M-10.

Conforme à la norme CEI 61230.

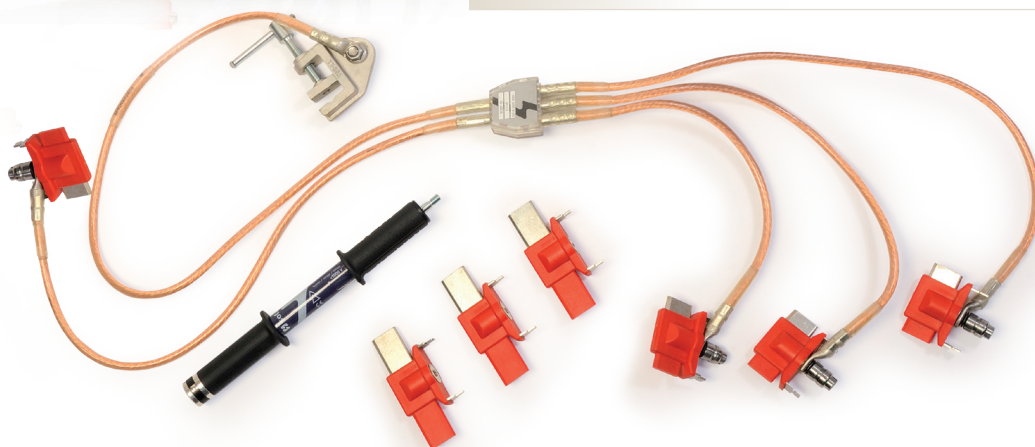

Composé de :

- 4 lames de sectionnement et de mise à la terre NH00.
- 4 lames de sectionnement et de mise à la terre NH1-3.
- 3 câbles en cuivre avec gaine isolante en PVC de 16 mm² de section de 0,50 de long pour court-circuit des phases.
- 1 câble en cuivre avec gaine isolante en PVC de 16 mm² de section de 0,50 m de long pour le neutre.
- 1 câble en cuivre avec gaine isolante en PVC de 16 mm² de section de 1 m de long pour la mise à la terre.
- 1 connecteur de dérivation à 5 sorties.
- 1 perche isolée pour la pose des lames.
- 1 étau de terre TT-38A.
- 1 sac en toile pour le transport et le stockage de l'équipement.



Code	Réf.	Intensité assignée ICC Max.
659217	ECBT-ID-NH	6,9 KA/1s

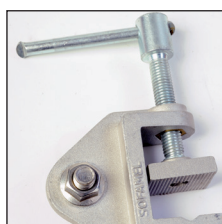

TT-38A
Étau de terre

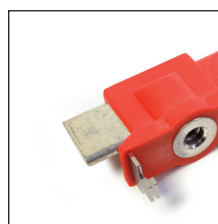

NH1-3
Lame de sectionnement et de mise à la terre

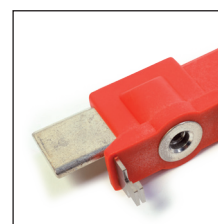

NH00
Lame de sectionnement et de mise à la terre

Basse tension