Panoplies de sauvetage

En cas d'accident électrique, une intervention rapide est fondamentale. La panoplie contient tous les outils de sauvetage en un unique endroit, accessible à tous les usagers pour une intervention rapide en cas de besoin.

POSSIBILITÉ DE CONFIGURATION SUR MESURE

31101 SZ-51B

Constituée d'un panneau de 1 x 1,6 m contenant les éléments suivants:

- 1 perche de sauvetage BS-45
- 1 détecteur de tension avec perche de 5 à 36 kV
- 1 coffret en plastique pour gants
- 1 paire de gants diélectriques classe 3
- 1 cisaille coupe-câbles isolée VC-300/25
- 1 insufflateur
- 1 tabouret isolant de 45 kV
- 1 paire de bottes isolantes classe 2
- 1 plaque concernant les premiers secours
- 1 plaque d'instructions

Produit fourni avec vis et clous (à suspendre).

Code	Description	Réf.
690130	Espagnol	**SZ-51B**
690130 I	Anglais	**SZ-51B**
690130 F	Français	**SZ-51B**

* Pour d'autres configurations, nous consulter.

Code : 580155
Réf. : STM-45

Code : 715121
Réf. : VC-300/25

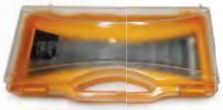

Code : 545115
Réf. : CGS

Code : 530270
Réf. : SG-30

Code : 610100
Réf. : BS-45

Code: 640210
Réf. : VTO-5/36-P

	Code	Réf.
ES	X690165	SZ08 E
EN	X690166	SZ08 I
FR	X690167	SZ08 F

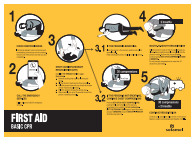

	Code	Réf.
ES	X690170	PA-29P E
EN	X690171	PA-29P I
FR	X690172	PA-29P F

Code : 715160 (Taille 43)
Disponible en différentes tailles.
Réf. : DB2 T43

Code : 695100
Réf. : SZ-02

sofamel